

AMBITO INTERVENTO

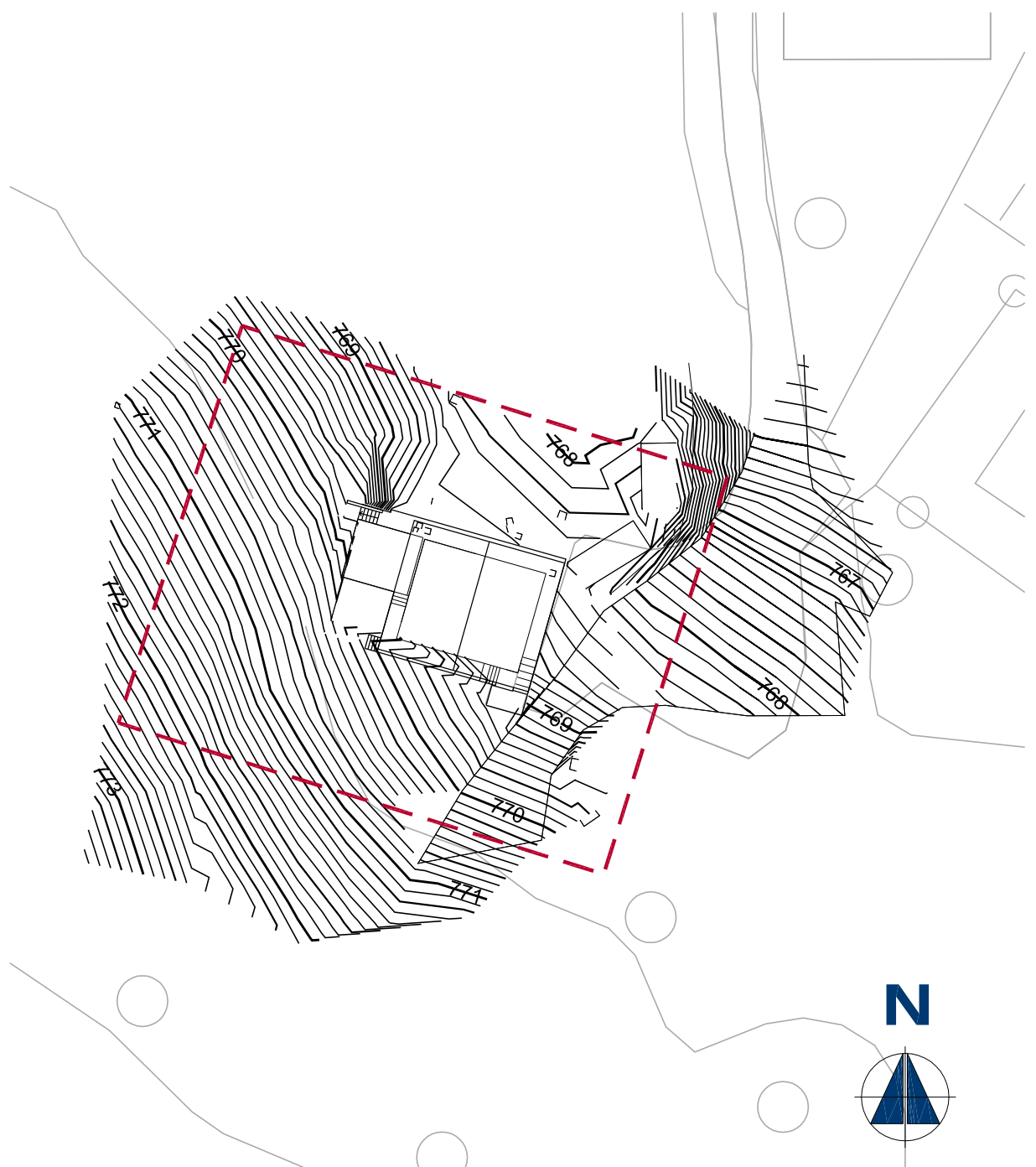

Planimetria stato di fatto - scala 1:500



Planimetria stato di fatto - scala 1:1000

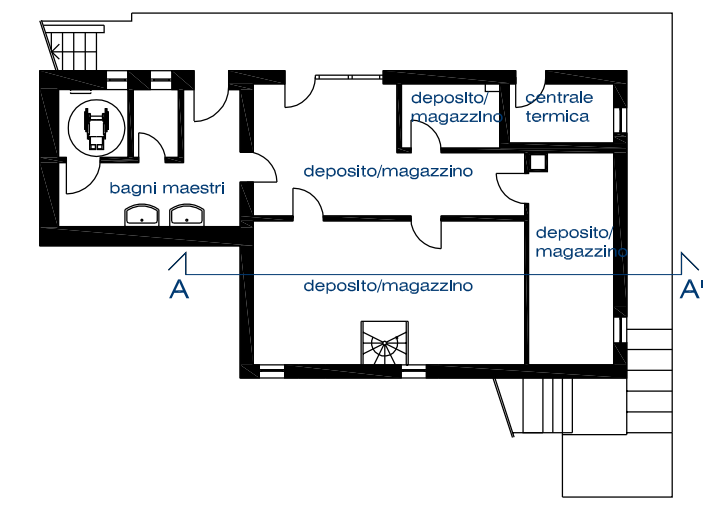

Planta piano terra stato di fatto - scala 1:200

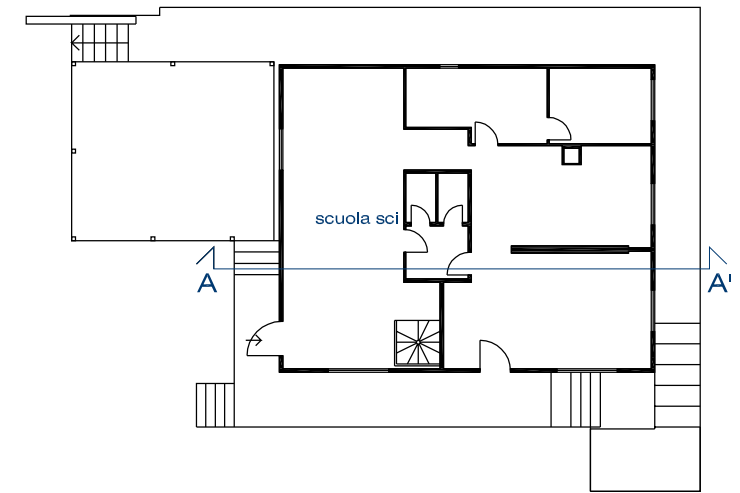

Planta piano primo stato di fatto - scala 1:200

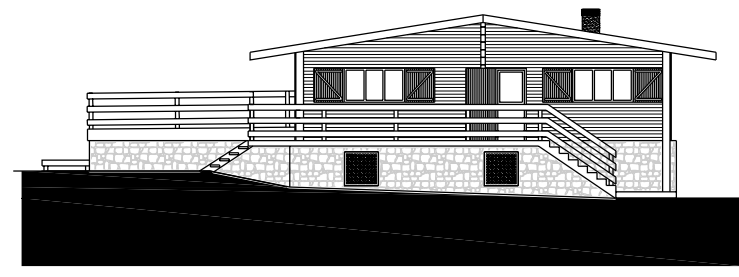

Prospetto sud stato di fatto - scala 1:200

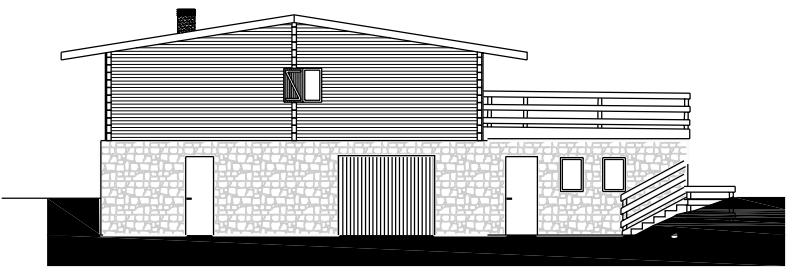

Prospetto nord stato di fatto - scala 1:200

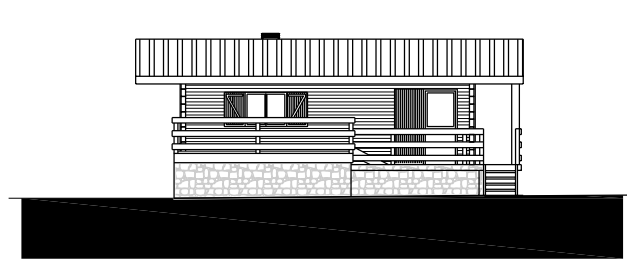

Prospetto ovest stato di fatto - scala 1:200

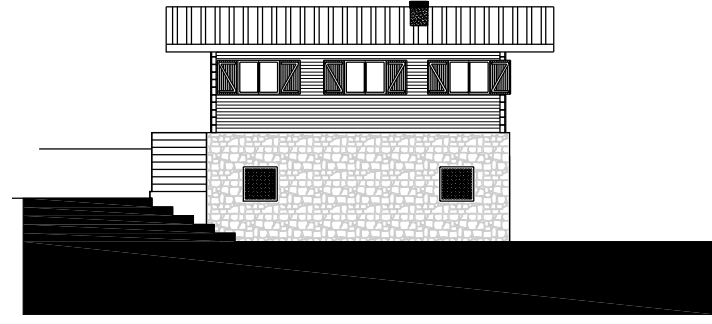

Prospetto est stato di fatto - scala 1:200

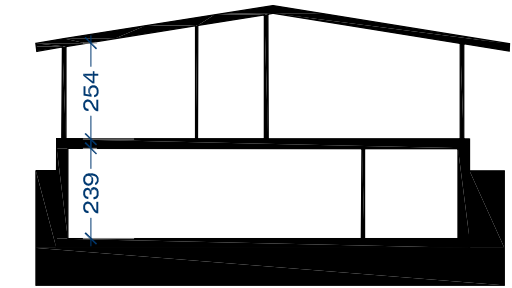

Sezione - scala 1:200

REGIONE AUTONOMA FRIULI VENEZIA GIULIA

- PROVINCIA DI UDINE -

- COMUNE DI TARVISIO -



Committente:

COMUNE DI TARVISIO



PROGETTO PISUS

BANDO EUROPEO PER IL SOSTEGNO ALLA REALIZZAZIONE DI PIANI INTEGRATI DI SVILUPPO URBANO SOSTENIBILE

PROGETTO ESECUTIVO

Intervento: A_3: OPERE INFRASTRUTTURALI FINALIZZATE AL MIGLIORAMENTO DELLA FRUIBILITA' ED ALLO SVILUPPO DELLA CAPACITA' ATTRATTIVA DEL TARVISIANO, ALLA PROMOZIONE DELL'EFFICIENZA ED AL RISPARMIO ENERGETICO

KINDERHEIM CAMPI DA SCI DUCA D'AOSTA

Elaborato:

STATO DI FATTO
Rilievo planoaltimetrico,
piante, prospetti e sezioni
dell'ambito di intervento

Data:

REV00 - 22 FEBBRAIO 2018

Aggiornamento:

All. N:

A3-sf-02

Raggruppamento di professionisti

Ing. Gianpaolo Anselmi: capogruppo mandatario

arch. Claudio Beltrame: mandante

arch. Paolo Pettene: mandante

arch. Anja Werner: mandante

arch. Giancarlo Fischetti: mandante

arch. Manuela Castagno: mandante

ing. Alessandro Martinschitz: mandante

arch. Erika Kosuta: mandante

il Committente: Comune di Tarvisio

codice lavoro
348-A3

Nome file disegno:

Relatore: